



# Plano de atividades 2021



## INSTITUTO LUTERANO DE ASSISTÊNCIA SOCIAL

### Plano anual de atividades 2021

#### Lógica de intervenção

O plano operacional do ILAS para 2021 tem como **prioridade** a implantação do **Projeto Aprender**, que deve obedecer às orientações das autoridades de saúde e seguir uma lógica de escalonamento de atividades para sua operacionalização completa a partir de 2022.

Atividades complementares, como os projetos Inverno ILAS, Abraçar e Bazar em Família serão executados preferencialmente sem atividades presenciais ou, quando necessárias, seguindo estritamente os protocolos de saúde contra a COVID-19.

Adicionalmente, em resposta à pandemia de COVID-19, o ILAS retomará a entrega de kits de higiene para as famílias atendidas pelo Projeto Abraçar. A transferência de recursos ao departamento de Diaconia Social da Congregação Evangélica Luterana Martinho Lutero (CELML) passa a ser realizada por demanda, para atendimento de eventuais pedidos de apoio das famílias para aquisição de itens básicos e de saúde, como, por exemplo, cestas básicas complementares, gás, medicamentos, exames médicos etc.

#### Público-alvo

Em 2021, o público-alvo do ILAS será as **famílias** cadastradas no **Projeto Abraçar** e os membros da **Congregação Evangélica Luterana Martinho Lutero (CELML)**, com eventual envolvimento da vizinhança em que o ILAS está inserido, conforme necessidade e viabilidade.

No que se refere a cooperação institucional, o objetivo é atualizar e aprofundar o estudo de potenciais parcerias, priorizando-se organizações sem fins lucrativos, escolas e setor privado de Planaltina (DF). Quanto a voluntários(as), serão engajados entre os(as) sócios(as) do ILAS e membros da CELML, assim como membros das diversas congregações do Distrito Brasil Centro-Oeste, moradores de Planaltina (inclusive membros das famílias atendidas pelo ILAS), e população do Distrito Federal em geral (a partir das plataformas nacionais de voluntariado).

#### Estratégia de comunicação

Para implantação eficiente e eficaz dos projetos do ILAS, a estratégia de comunicação será atualizada com o duplo objetivo de fortalecer o relacionamento com sócios(as) e amigos(as), bem como firmar novas parcerias, sejam institucionais ou com voluntários(as) individuais. Os canais de comunicação serão revitalizados e constantemente atualizados, com destaque para resultados alcançados.

#### Cronograma geral de atividades

As atividades do ILAS em 2021 serão desenvolvidas conforme o seguinte cronograma simplificado, sujeito a revisões periódicas, segundo definido nas reuniões de planejamento realizadas em janeiro e fevereiro de 2021:

Mês	Semana 01	Semana 02	Semana 03	Semana 04	Semana 05
<b>Janeiro</b>		Reunião de planejamento (Estratégia)			Reunião de planejamento (Estratégia)
	Projeto Aprender: planejamento estratégico. ILAS: planejamento operacional.				
<b>Fevereiro</b>		Reunião de planejamento (Operacional)			-
	Projeto Aprender: revisão e atualização de atividades e custos. ILAS: planejamento operacional.				

Mês	Semana 01	Semana 02	Semana 03	Semana 04	Semana 05
<b>Março</b>	Reunião de Diretoria (Preparação para Assembleia)		1ª Assembleia Ordinária (Resultados 2020 e planejamento 2021)		Reunião de Diretoria
<b>Abril</b>	Projeto Apreender: elaboração do Plano Pedagógico, cronograma de implantação e protocolo COVID-19.				
	Aquisição e montagem dos kits de higiene	Entrega de kits de higiene			Reunião de Diretoria
	Projeto Apreender: levantamento de necessidades das crianças atendidas pelo ILAS e início das atividades de apoio a aulas virtuais (Apreender na Rede). Projeto Inverno ILAS: levantamento de necessidades das famílias.				
<b>Maió</b>	Início da campanha Inverno ILAS			Reunião de Diretoria	-
	Projeto Apreender: elaboração do cronograma de atividades pedagógicas (verão e 2º semestre) e seleção de profissionais para o programa de verão. Projeto Inverno ILAS: campanha de arrecadação. Bazar em Família: seleção de itens para doação ao Inverno ILAS.				
<b>Junho</b>	Aquisição e montagem dos kits de higiene	Entrega de kits de higiene e do material arrecada pelo Inverno ILAS			Reunião de Diretoria
<b>Julho</b>	Projeto Apreender: aquisição de material e serviços complementares para programa de verão.				
					Reunião de Diretoria
	Projeto Apreender: execução do programa de verão.				
<b>Agosto</b>	Aquisição e montagem dos kits de higiene	Entrega de kits de higiene		Reunião de Diretoria	Assembleia Extraordinária (Atualização de estatuto e regimento)
	Projeto Apreender: reunião de orientação com pais e mães de alunos.				
<b>Setembro</b>					Reunião de Diretoria
	Projeto Apreender: início das atividades periódicas de reforço escolar (2 x/semana).				
<b>Outubro</b>	Aquisição e montagem dos kits de higiene	Entrega de kits de higiene			Reunião de Diretoria
<b>Novembro</b>	Projeto Abraçar: atividade especial de Dia das Crianças (caso condições de saúde permitam).				
				Reunião de Diretoria (Preparação para Assembleia)	
<b>Dezembro</b>	Aquisição e montagem dos kits de higiene	2ª Assembleia Ordinária (Resultados 2020 e previsão 2022) Entrega de kits de higiene		Recesso	Recesso
	Projeto Apreender: avaliação de desempenho e recesso. Projeto Abraçar: atividade especial de Natal (caso condições de saúde permitam).				

### Cronograma de implantação do Projeto Apreender 2021/2022

Tendo com conta as restrições causadas pela pandemia de COVID-19, e considerando a necessidade de firmar parcerias para financiamento do Projeto Apreender, propõe-se para 2021 a implantação do projeto em três etapas, voltadas ao teste do plano pedagógico e da estrutura de execução:

- i. Apoio a acesso de aulas virtuais (1º semestre), por meio da disponibilidade de internet, empréstimo de equipamentos e tutoria de informática nas dependências do ILAS, em dias e

- horários específicos para cada grupo de alunos(as), e/ou com doação de equipamentos para uso na residência dos(as) alunos(as);
- ii. Programa de verão (julho), com oferta de duas semanas de atividades pedagógicas de tempo completo, inicialmente em dois grupos de uma semana cada um.
- iii. Oferta de tutoria e reforço escolar (2º semestre), em conformidade com o plano pedagógico do Projeto Apreender, duas vezes por semana para cada grupo de alunos(as).

Segundo a lógica de implantação paulatina e incremental, o Projeto Apreender será executado em sua totalidade a partir do segundo semestre de 2022, após testes e ajustes realizados ao longo dos próximos três semestres, conforme definido no cronograma a seguir.

### Ano 01 (2021)

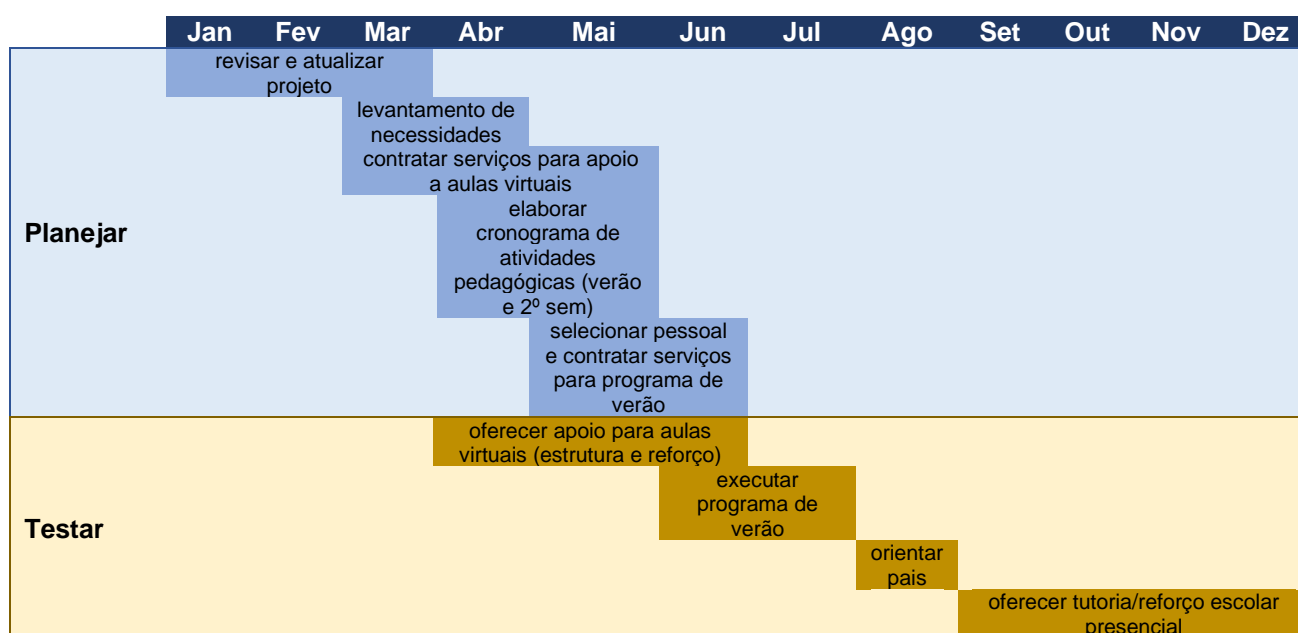

### Ano 02 (202)

